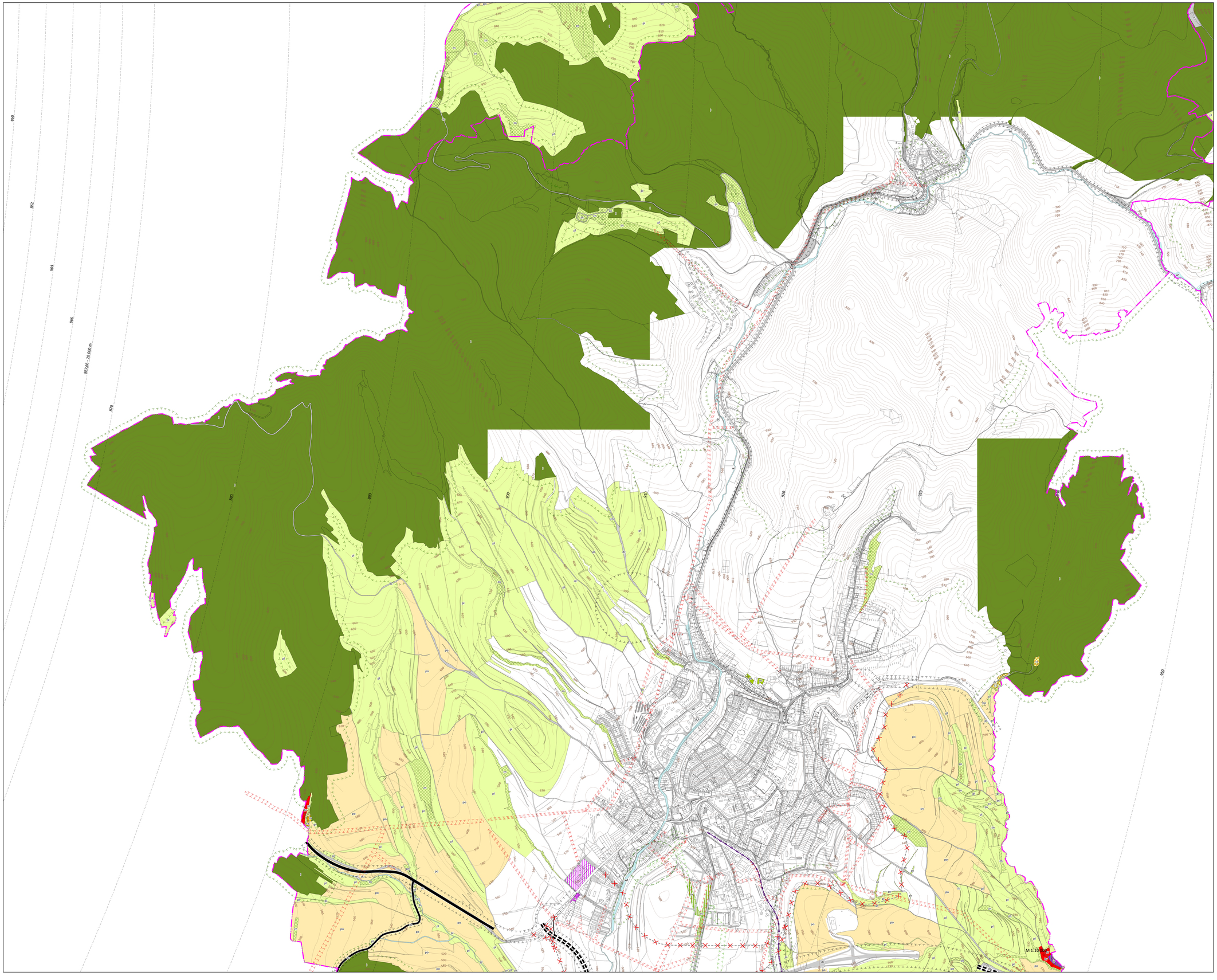

Legenda

Katastrálne územie
Parcely KNC

Ochranné pásma

Ciest, poľnohospodárskych dvorov a ČOV,stav
Vzdušného elektrického VVN a VN vedení,stav
Vzdušného elektrického VVN a VN vedení,návrh
Vedenia vysokotlakového plynu,stav
Vedenia vysokotlakového plynu,návrh
Bezpečnostné pásmo plynu,stav
Ochranné pásmo lesa,stav

Letisko Poprad-Tatry

ochranné pásma

Doprava

Plánovaná trasa diaľnice,návrh
Plánovaná trasa diaľničného privádzača,návrh
Cesta I. triedy,stav
Cesty II. a III. triedy,stav
Ostatné cesty,stav
Železnica,stav
na zrušenie

Funkčné využitie

Bývanie

br Plochy bývania v rodinných domoch,Stav

Dopravná infraštruktúra

dc Plochy dopravného vybavenia, komunikácii a ciest,Návrh
dc Plochy dopravného vybavenia, komunikácii a ciest,Stav

Občianska vybavenosť

o Plochy občianskej vybavenosti,Návrh
o Plochy občianskej vybavenosti,Stav

Produkčná zeleň

pl Plochy lúk, pasienkov a trvale trávnatých porastov,stav
po Plochy poľnohospodárskej pôdy,Stav
pz Plochy záhrad,Stav

Rekreácia

ra Plochy rekreácie a rekreačnej vybavenosti,Stav
rz Plochy záhradkárskych osád,Stav

Výroba

is Plochy drobnej výroby a skladov,Stav

Zelená a modrá infraštruktúra

l Plochy lesov,Stav
sv Plochy sídelnej zelene,Návrh
wt Plochy pobrežných pozemkov,Stav
zn Plochy nelesnej krajinnej vegetácie,Stav

SCHVAĽOVACIA DOLOŽKA
podľa §28 ods. 1 Zákona č. 50/1976 Zb. v platnom znení
Označenie schvaľovacieho orgánu: **Mestské zastupiteľstvo mesta Levoča**
Číslo uznesenia a dátum schválenia: **č. 7 za dňa 19.8.2025**
Odtlačok pečiatky, meno oprávnenej osoby a jej podpis:

Ing. Miroslav Vilkovský, MBA
primátor mesta

MINISTERSTVO KULTÚRY SLOVENSKEJ REPUBLIKY

Finančne podporilo Ministerstvo kultúry Slovenskej republiky

ÚZEMNÝ PLÁN MESTA LEVOČA
ZMENY A DOPLNKY č. 20

návrh zmien čistopis

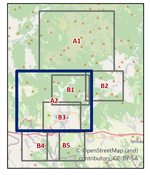

Obstarávateľ: Mesto Levoča
Odborne spôsobilí osoba pre obstaranie ÚPP a ÚPD: Ing. Iveta Sabaková
Spracovateľ: Ing. arch. Martin Baloga, PhD.
Etapa: čistopis
Dátum: september 2025

KOMPLEXNÝ URBANISTICKÝ NÁVRH

3

A2